

Guatemala, 31 de Marzo 2015
Informe 01-2015

Arquitecto
Juan Pablo Rosales Tinoco
Viceministro del Patrimonio Cultural y Natural
Su Despacho

Estimado Arquitecto Rosales:

De la manera más atenta, me dirijo a usted con el propósito de presentarle mi informe de actividades mensuales conforme a lo estipulado en el **Contrato Administrativo por Servicios Técnicos Profesionales No. 712-2015**, aprobado bajo el **Acuerdo Ministerial No. 119-2015**, correspondiente del 02 al 28 de febrero del presente año y para el cobro de mis honorarios estoy presentando la **Factura Serie "A" número correlativo 000012**.

Actividades realizadas:

1. Análisis de senderos en PNYNN.
2. Elaboración de mapa de senderos en el PNYNN
3. Creación de nuevo formato para el ingreso de datos de ingresos al PNYNN.
4. Propuesta de elementos de infraestructura que contribuyen a la imagen del PNYNN
5. Actualización de las redes sociales.
6. Supervisión de las redes sociales.
7. Elaboración de mapa de ubicación de elementos de infraestructura en el sitio.
8. Supervisión del uso del área de campamento.
9. Supervisión del comportamiento de los visitantes dentro del sitio.
10. Seguimiento en el diseño de rótulos de señalización para el área de visitantes
11. Supervisión de elementos de infraestructura en el área de visitantes del PNYNN
12. Coordinación de actividades conjuntas en Centro de Visitantes del PNYNN

Resultados

1. Se han recorrido los senderos en área de visitantes del PNYNN, para analizar las variables que influyen directamente en los mismos, tales como vegetación, lluvia, pendientes etc. Debido a que los factores climáticos son determinantes en el estado de cada sendero, tomando en cuenta la frecuencia de uso de los usuarios y agentes.

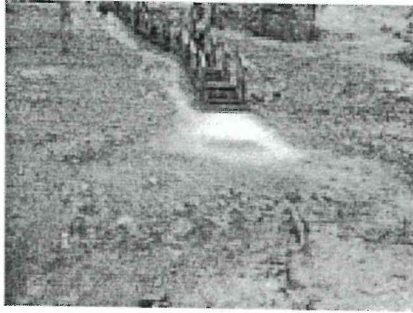

2. Se ha elaborado un mapa, ubicando los senderos peatonales y las vías para automóviles dentro del área de visitantes, mismos que servirán para identificar y llevar un control específico sobre cada tramo de los senderos y así determinar los metros lineales de los recorridos.

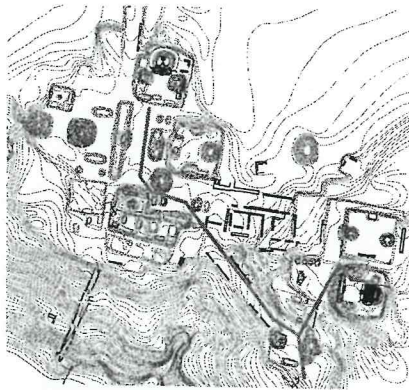

Mapa del sitio

3. Según las necesidades identificadas, fue necesario actualizar el formato de ingreso de datos de visitantes. El nuevo formato incluye un espacio para identificar pertenencia cultural. Pues se necesita contar un formato uniforme tanto en el área de cobro como en el área del sitio arqueológico.
4. Se elaboran propuestas de elementos de infraestructura que se integren al contexto, tales como basureros, bancas, cubiertas, etc. mismas que serán evaluadas para determinar prioridades y atenderlas dentro del área de visitantes del Parque Nacional Yaxha, Nakum, Naranjo. Pues dentro del área, es común ver elementos de



Recorridos de supervisión de cumplimiento de manuales de puesto de vigilancia y mantenimiento

7. Se ha elaborado un mapa de ubicación de elementos de infraestructura, identificando, bancas, basureros, rótulos, ingresos, egresos etc. Pues dicho mapa facilita la lectura de la infraestructura básica necesaria e indispensable para el óptimo funcionamiento en el área de visitantes, llevando así un inventario de cada elemento que conforman los recorridos.

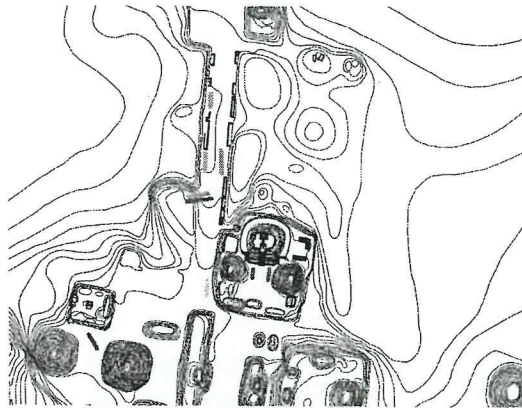

Mapa identificando infraestructura

8. Se supervisó el área, para rectificar las condiciones del sitio, desde el acceso hasta las instalaciones mismas del campamento. Pues es necesario conocer el uso de suelo que se le da a cada área actualmente y rectificar si está acorde a la zonificación planteada en el plan de uso público del PNYNN

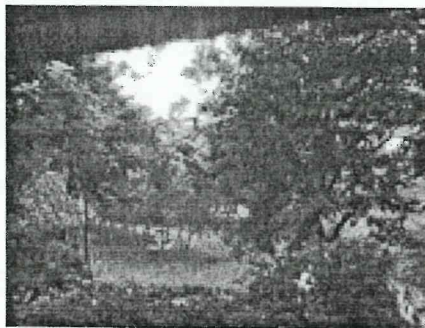

Supervisión del are de visitantes.

9. Se realizaron distintos recorridos por las áreas de uso público para supervisar que los visitantes estuvieran siguiendo las normativas de comportamiento del área y que estuvieran disfrutando de las instalaciones de manera responsable. A fin de proteger los recursos naturales y monumentos del PNYNN.

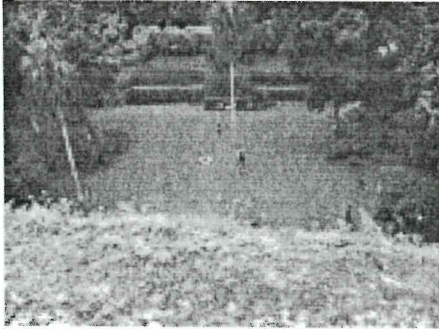

Supervisión de visitantes

10. Se le está dando continuidad al diseño de rótulos, para las áreas donde se hacen necesarios dichos elementos, pues es necesario que el diseño se integre a lo que se maneja en todo el sitio. Siguiendo los lineamientos planteados para rotos en el Sistema Guatemalteco de Áreas Protegidas. Debido a la falta de identificación, orientación e información en el sitio.

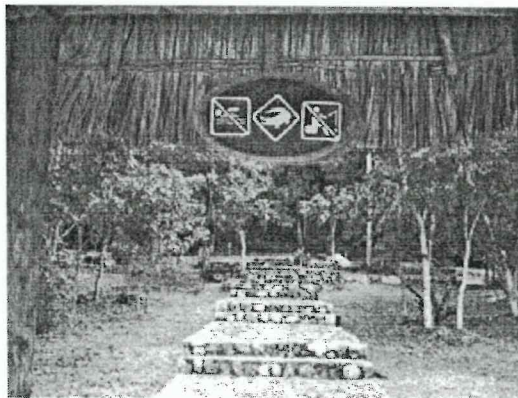

Seguimiento para diseño de señalización.

11. Supervisión de elementos de infraestructura, (plataforma para acampar, escalinatas etc.) para verificar el estado de vida útil de cada uno, y así poder programar los cambios necesarios. Pues en cada tramo de dichas estructuras la madera se deteriora de manera diferente, ya sea por el contacto con tierra, piedra o vegetación. Los datos adquiridos serán fundamentales para trabajos de carpintería en dichas estructuras.



Ingreso al sitio arqueológico

12. Coordinación de actividades conjuntas con el Consejo Nacional de Áreas protegidas en Centro de Visitantes del PNYNN, para determinar en función de las necesidades, las actividades pertinentes a desarrollarse en dicho edificio

Atentamente me despido de usted, deseándole éxitos en todos sus proyectos.

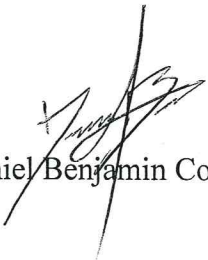
Daniel Benjamin Concohá Chet

Vo. Bo. Nelson Carabeo



NELSON CARABEO CHAY
COORDINADOR ADMINISTRATIVO
PARQUE NACIONAL YAXHÁ - NAKUM - NARANJO
DGPCN